

LUCES PLAZA y EMPAQUETADA

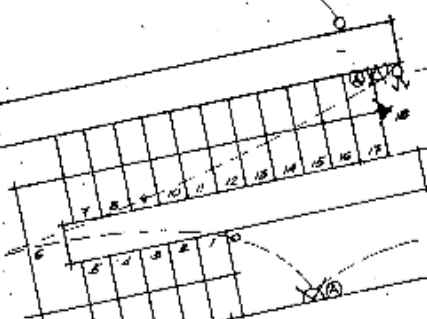

GRASA POSIBLE

GRASA POSIBLE

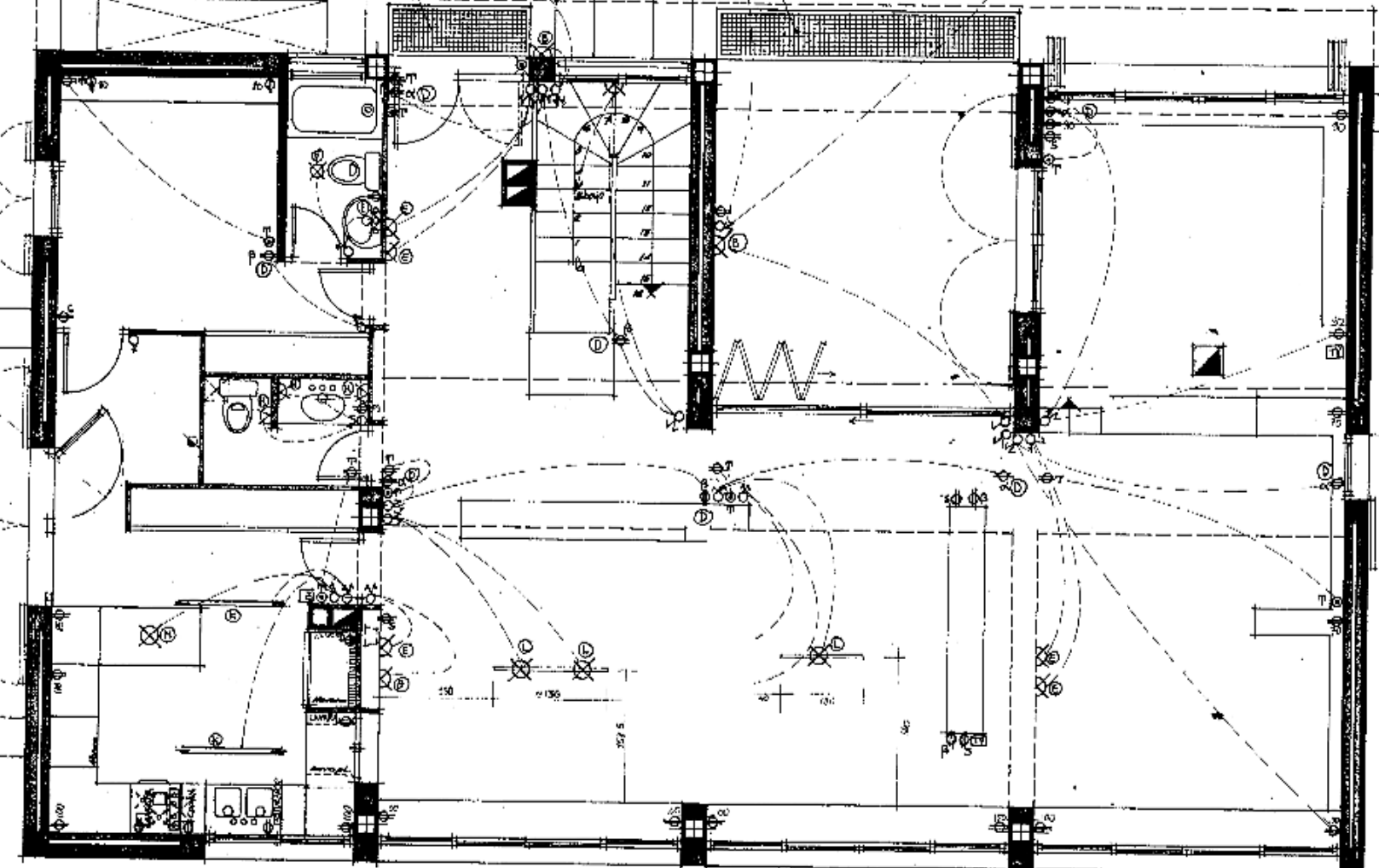

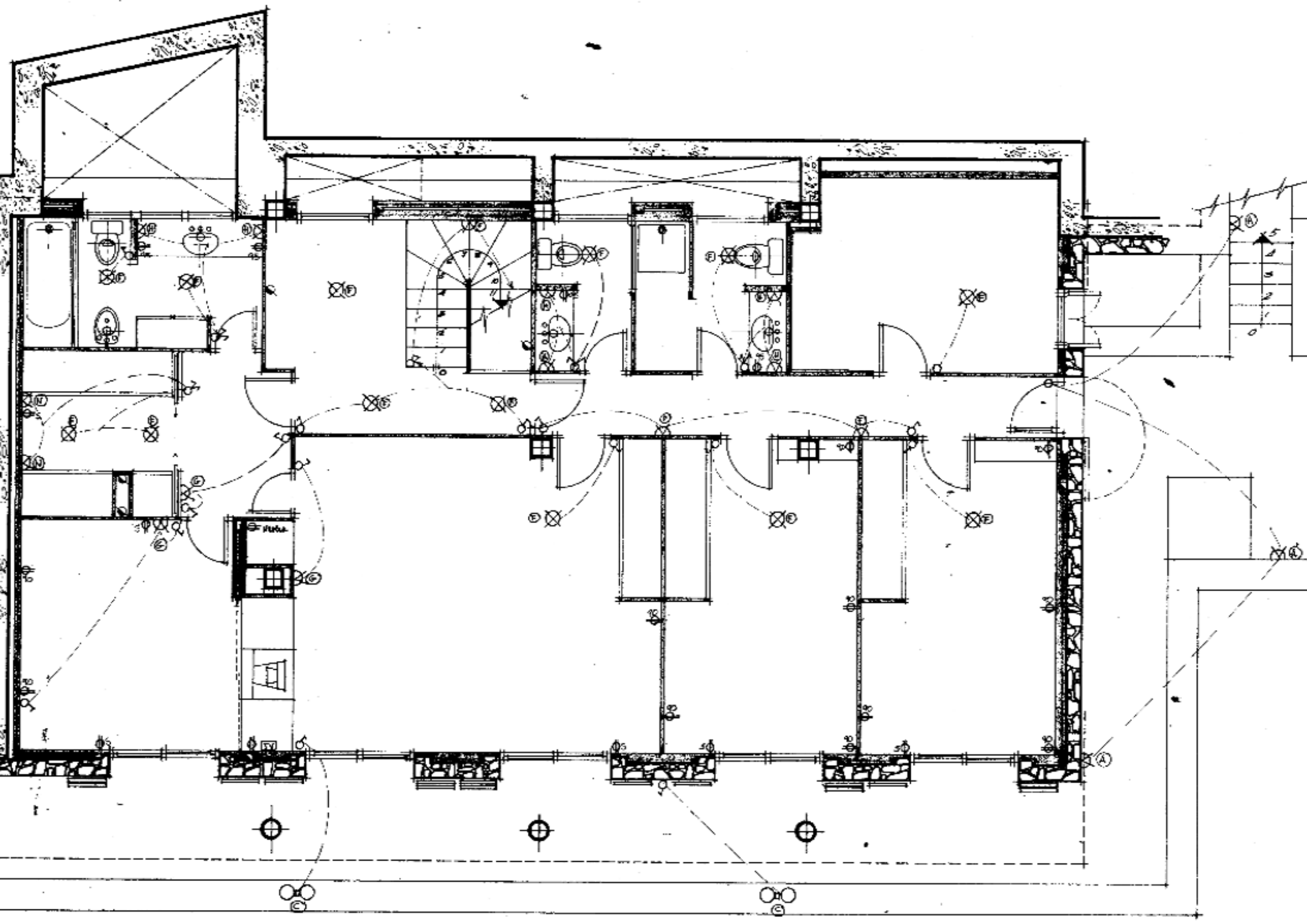

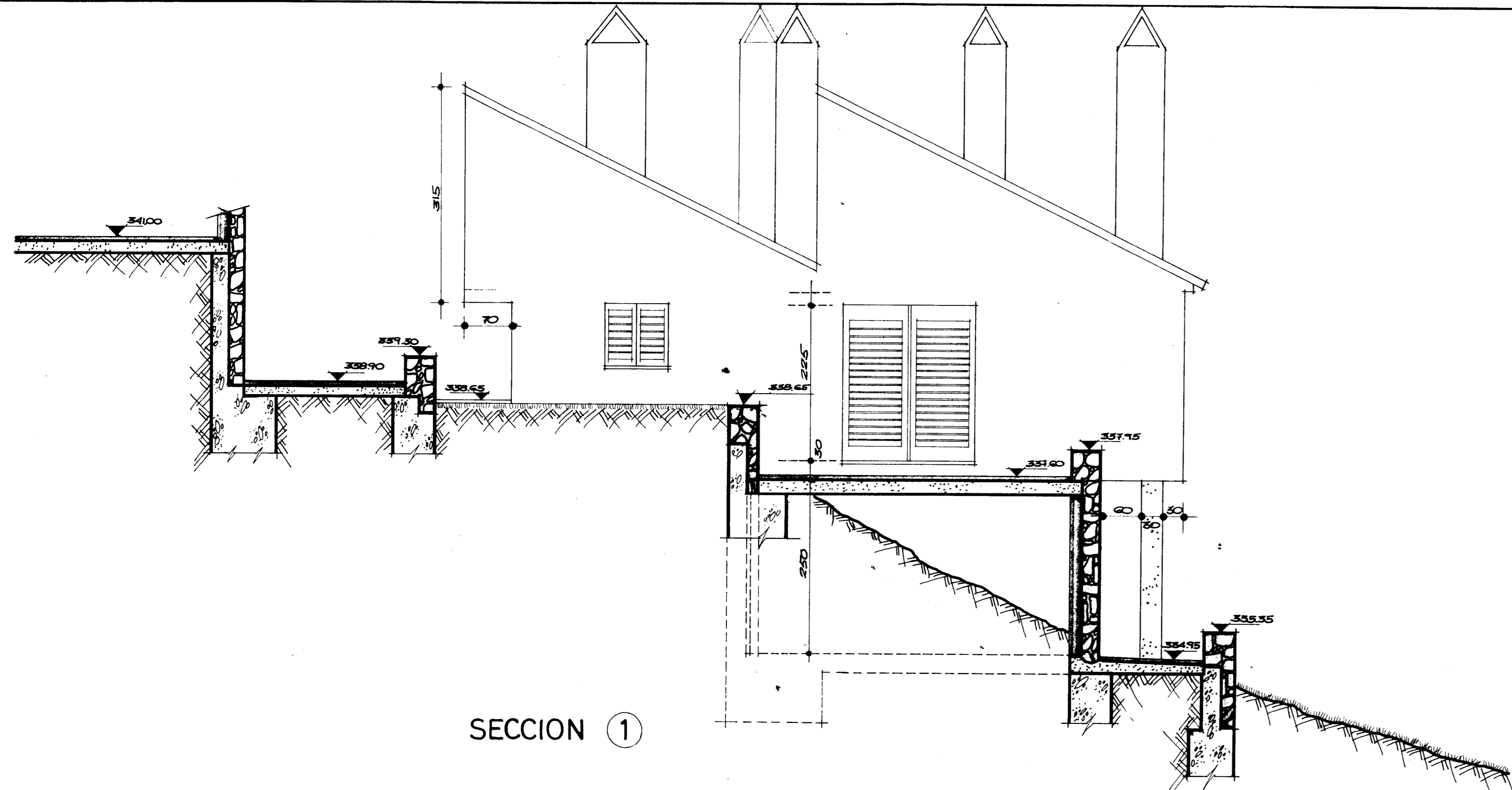

SECCION ①

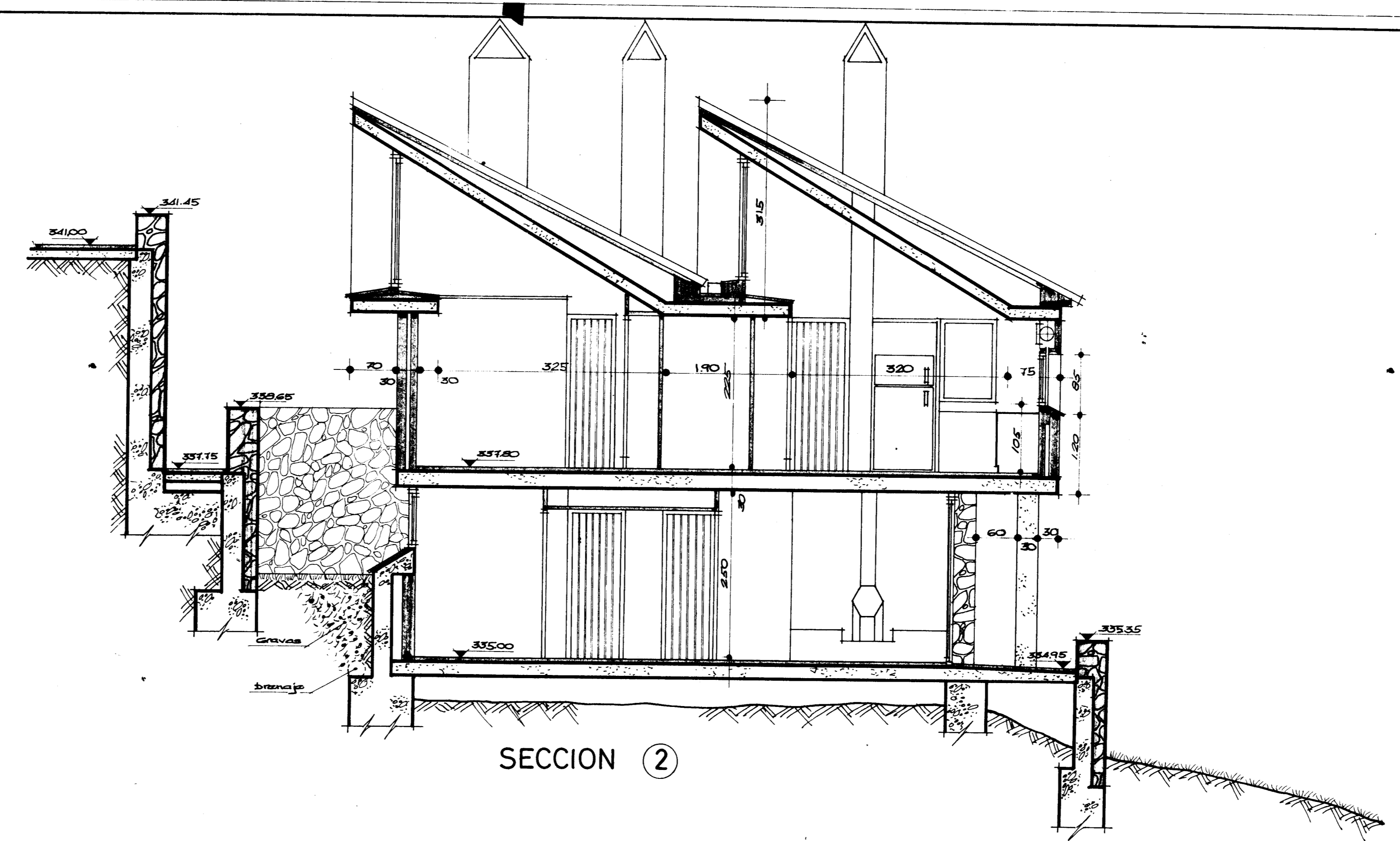

SECCION ②

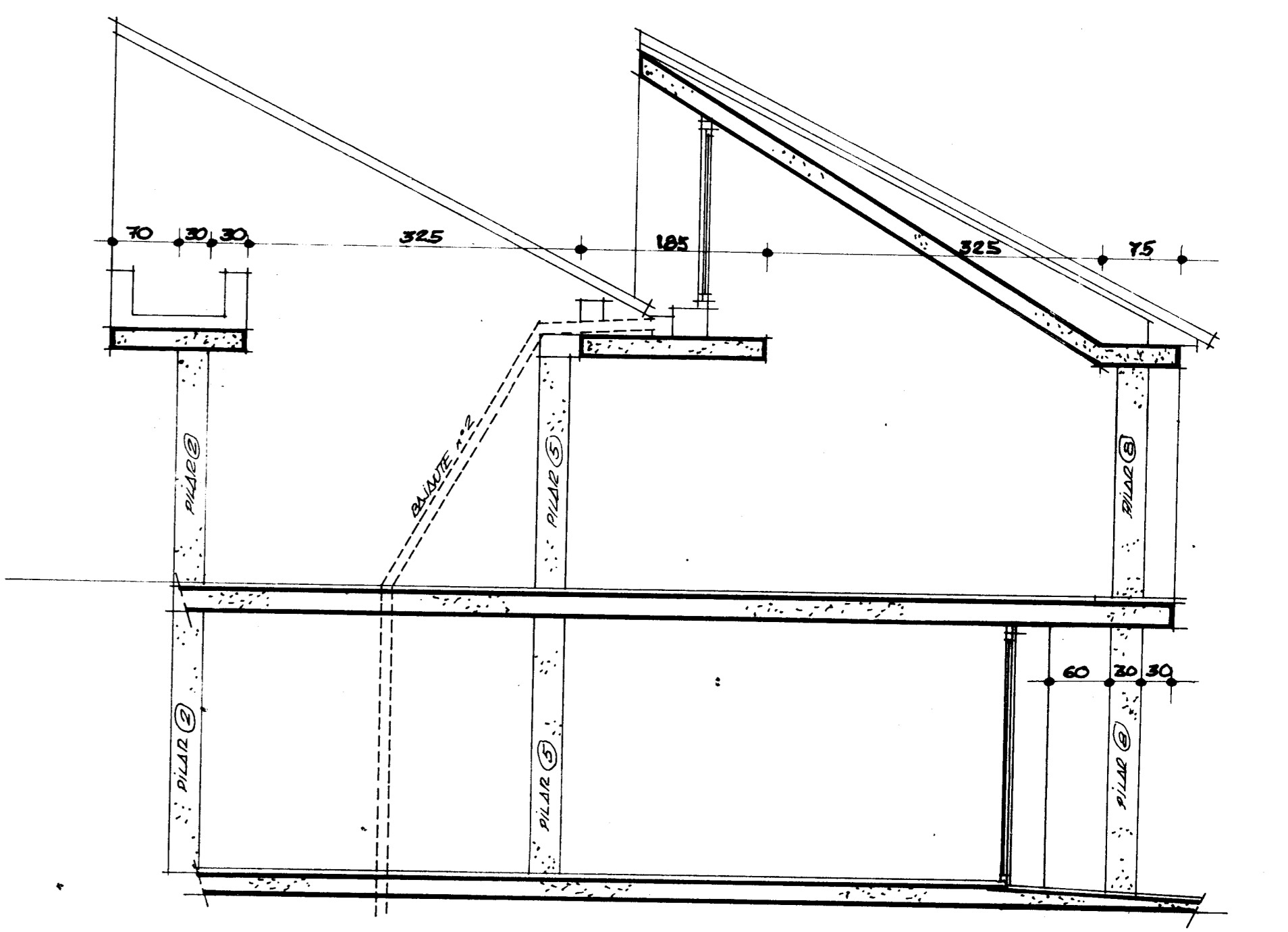

SECCION ESQUEMATICA DESVIO BAJANTE n°2 Esc. 1/50
NOTA: Ver planos estructura nº 3 y 4

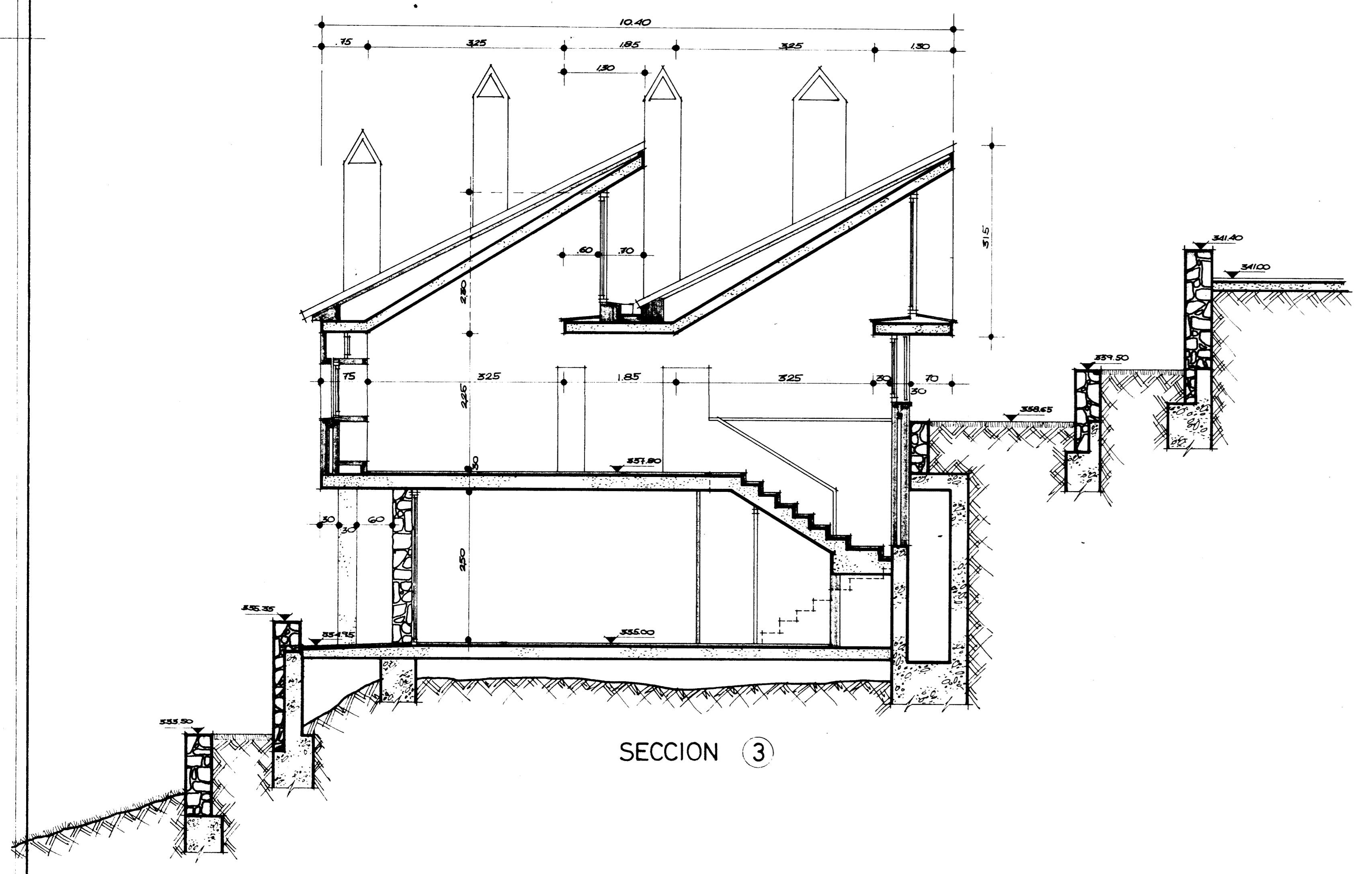

SECCION ③

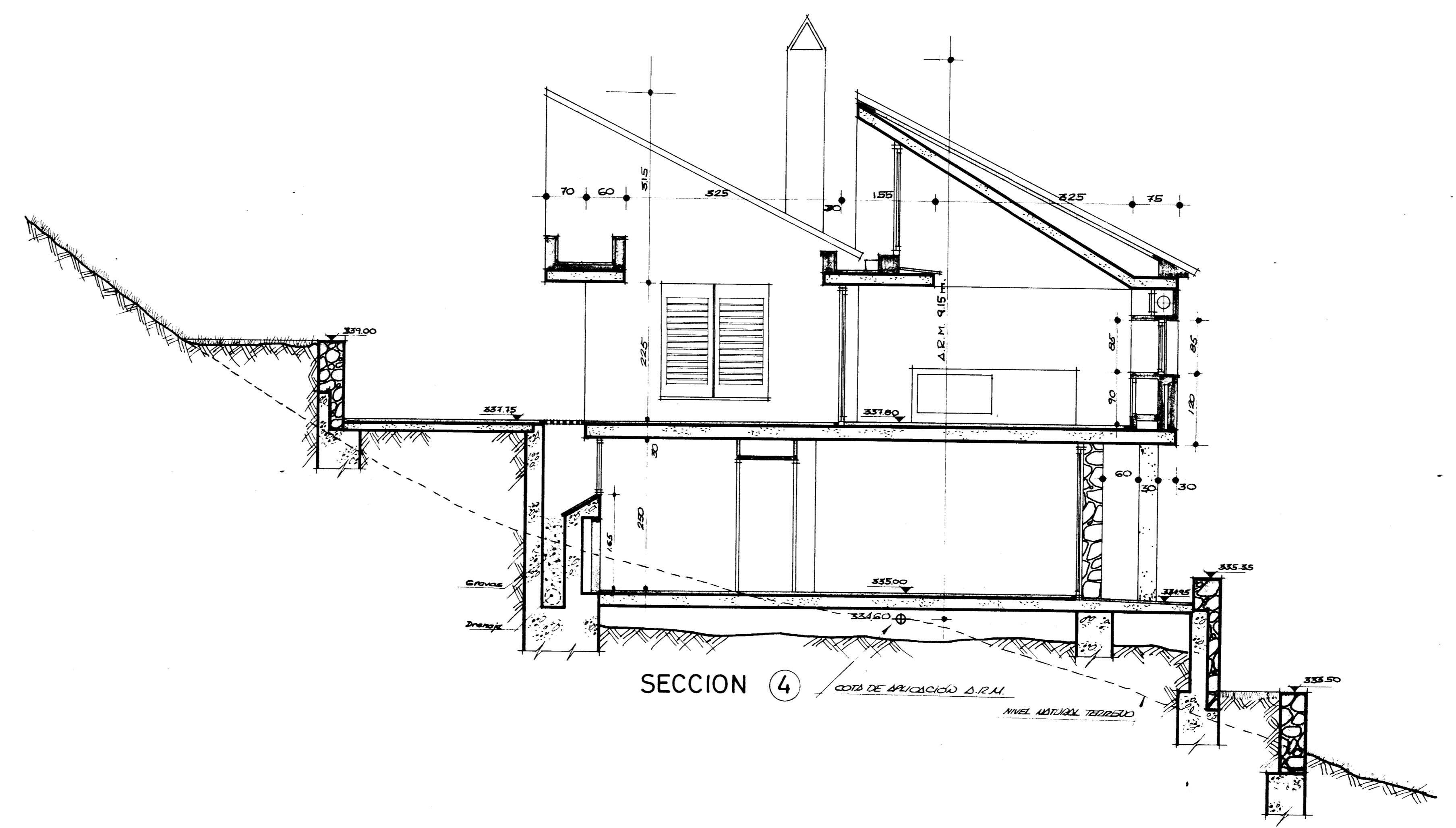

SECCION ④

ARQTO. ALBERTO ILLESCAS DE LA MORENA		REFERENCIA
PROYECTO DE VIVIENDA UNIFAMILIAR		PSC/603
SITA EN LA URBANIZACION "CIUDAD CONDAL TIBIDABO", CALLE DR. ANTONIO GRIERA, PARCELA n° 139 (San Cugat) BARCELONA.		ESCALA
SECCIONES ① ② ③ y ④	y SECCION ESQUEMATICA DESVIO BAJANTE n°2	1:50
PROPIEDAD	CONTENIDO	SUSTITUYE AL
D. DOMINGO PEREZ RENGEL		19
EL PROPIETARIO	EL ARQUITECTO	Mayo 1.977
		FECHA
		ORDEN

